DÜNYANIN EN ÜNLÜ UZAY KAHRAMANI

# GORDON

Sayı:100 HAFTALIK GENÇLİK MECMUASI 200 Kuruş

# KARİKATÜR

— BAYAN OLGA'YI ÜÇTÜR ŞİKAYET EDİYORSUN KOVDUM SENİ!..

— BİR MUHALLEBİ VE BEŞ TANE KAŞIK, LÜTFEN!...

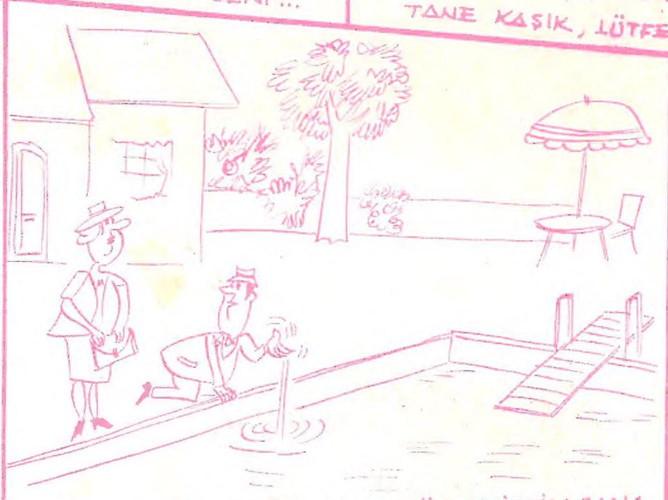

— ÇOK ZENGİN OLDUKLARINI SÖYLEMİŞTİM SANA... HAVUZU PETROLLE DOLDURMUŞLAR!..


TAY YAYINLARI

GORDON - Haftalık Mecmua. Sahibi ve Sorumlu Yönetmeni: Sezen Yalçıner
Redaksiyon Şefi: Ay Barka, Kaligrafi ve sayfa düzeni: Ferdi Sayışman
İdare yeri: Türbe, Klodfarer Caddesi No.16 İSTANBUL Tel: 22 45 32
Türkiyede neşir hakkı TAY YAYINLARI'na aittir. Neşir Tarihi: 12/5/1975

© Copyright Opera Mundi - K.F.S.

ONLARI BULUNCAYA KADAR UYDU-YU DOLAŞIRIZ.. SONRA DA TELİ İZLEYEREK GERİ DÖNERİZ..
GÜZEL FİKİR RAN.. İYİ DÜŞÜNDÜN.. AFERİN.!
HAKLISIN.! BÖYLE-CE TEKRAR GEMİ-Yİ BULABİLİRİZ..
VAY CANINA.. TEL OLMASAYDI BU KARIŞIK YER-LERDE KAYBOLABİ-LİRDİK..
AMAN TANRIM.. ÇOCUKLAR ŞURAYA BAKIN.!
HEY.. BU SERSEM ÇÖPCÜ BÜTÜN TELİ TOPLAMIŞ..
ARTIK GEMİYE DÖNEMEYİZ.!

100-4

EYVAH BUM-BUM NE YAPTIN? KORKUNÇ BİR YARATIK GELİYOR.
NE DİYE O DÜĞMEYE BASTIN SANKİ ?!
KAPA ÇENENİ DE TABANLARI YAĞLA..
MİKROP KOŞ!..
G..G..GULP.. MAYK!
© King Features Syndicate, Inc., World rights reserved
TANRIM.. BU KORKUNÇ ŞEY MAYK'I YUTTU..
ZAVALLI MAYK!
KENDİMİ ASLA AFFETMEYECEĞİM!

SIKI TUTUNUN.!
HEY.. RÜZGARI SİZ DE HİSSETTİNİZ Mİ ?
ELEKTRİK SÜPÜRGESİ GİBİ!..
EVET.. ELEKTRİK SÜPÜRGESİ BU!.
HEY.. ÇIKARIN BENİ BURADAN!.
MAYK.!
İLK GÜLENİN BURNU ŞİŞER..
BU İŞGÜZAR ROBOTLAR BAŞIMIZA AMMA DERT AÇTI HA..!
YAKINMAK BİR İŞE YARAMAZ VİLLİ. DURUMUMUZU GÖZDEN GEÇİRELİM..
BU ÇÖPÇÜ ROBOT, BİZİ GEMİYE GÖTÜRECEK OLAN TELİ TOPLADI. GORDON VE DALE DE KAYBOLDU..
ÖNCE ONLARI BULMALIYIZ.. SONRA DA HEP BİRLİKTE GEMİNİ ARARIZ..
EĞER GEMİNİN ONARIMI BİTMİŞSE VE DE HANGİ GALAKSİDE OLDUĞUMUZU BULABİLİRSEK.. BELKİ DÜNYAYA DÖNEBİLİRİZ..
GARİP AMA HÂLÂ AĞLAMAK İSTİYORUM..

HAYDİ BAKALIM İŞBAŞINA!..
TANRIM.. BU KORİDORLAR PEK TEKİN DEĞİL GALİBA..
BURADA SKORPİLER OLMADIĞINI NERDEN BİLİYORUZ..?
OLAMAZ MAYK.. SKORPİLER FİLOLARININ ONARIMI İÇİN BU UYDULARDAN YÜZLERCESİNİ YAPTILAR VE 30.000 YIL SAVAŞI BİTTİKTEN SONRA HİÇ KULLANIMADILAR..
YA.. ÖYLE Mİ? BUNLARI BİR DE ŞU ADAMA SÖYLESENE..
Dan Barry 1/16
BİR SKORPİLİ..
BEN ŞİMDİ ONA GÖSTERİRİM..
BAKALIM DEDİKLERİ KADAR SERT MİSİNİZ?
AAAYYYY.!
ÇOK SERTMİŞ.. GELİN ÇOCUKLAR. SADECE BİR HEYKEL BU.!
Dan Barry 1/17

YAY CANINA!.. ÇOK CESURSUN BUM-BUM..BİR SKORDIYE YUMRUK ATTIN..
AH ELİM.. SANKİ BİR KAYAYA VURDUM!
VURURKEN HEYKEL OLDUĞUNU BİL_ MİYORDUN Kİ..
EH.. ŞİMDİ BİLİYO_ RUM.!
HEY.. BİR DUŞ.. BELKİ ELİMİN ACISINI HAFİF_ LETİR..
DİKKAT ET BUM BUM..TEHLİKELİ OLABİLİR..
UNUTMA.. BU UYDU ROBOTLAR İÇİN YAPIL_ MIŞ..
SADECE ELİMİN ACISINI HAFİFLET_ MEK İSTİYO_ RUM RAN..
BUM-BUM NEREYE GİTTİ?..
DUŞ ERİTTİ ONU..YOK OLDU!..
1/18
1/19

İNANAMIYORUM.. BUM-BUM.. ZAVALLI ARKADAŞIM..
ACABA NE OLDU ?
ŞU LÂNET DUŞTA ERİDİ VE DE-LİKTEN AKTI GİTTİ..
KÖR MÜ OLDUNUZ YAHU ?
KARŞINIZ-DA DURUYO-RUM YA..
ONU DU-YABİLİYO-RUM..
ONA DOKUNABİ-LİYORUM..
AMA GÖREMİ-YORUM.. GERÇEK-TEN ORADA MISIN BUM-BUM ?
!
DALGA MI GEÇİYORSU-NUZ ? BU-NU DUYDUN MU ?
HEY..!
BUM-BUM.. ŞU AYNAYA BİR BAK..!
HİÇ BİR ŞEY GÖREMİYORUM.. DUŞ BENİ GÖRÜN-MEZ YAPMIŞ..

BELKİ BİR ÇARESİ VARDIR!
VİLLİ HEPİMİZİ YOKETMEK Mİ İSTİYORSUN ?.
GORDON'U BULDUKTAN SONRA BURAYA TEKRAR GELİRİZ.. BELKİ O NE YAPILACAĞINI BİLİR.. BUM-BUM YANIMIZDA MISIN ?
EVET.. HAYDI GİDELİM BEN SİZE TUTUNURUM.
HEY.. AYAĞIMA BASMA!
AH.. AFFEDERSİN BUM-BUM.
BU DÜĞMELERİN 120 TANE BASILIŞ ŞEKLİ VAR DALE..VE BİRİ BU KAPIYI AÇACAK..
ŞİMDİ 4-2-3-5..
GORDON, SAATLERDİR BURADAYIZ..ÇOK KORKUYORUM..ÇOCUKLAR YAPAYALNIZ.. BİZ İSE HİÇ BİR ŞEY YAPAMIYORUZ..
KORKMA CANIM.. BİRAZDAN ONLARI BULURUZ..
OH, RAN.. BİR KOLTUK.. YORGUNLUKTAN ÖLDÜM.
YAPMA MAYK NE OLDUĞUNU BİLMİYORUZ..
DAN BARRY
1/24

BİR KOLTUKTAN NE ZARAR GELEBİLİR Kİ ?.
BUM-BUM'A OLANLARI UNUTMA MAYK..
EVET.. BANA BAK..!
SENİN BAKILACAK NEREN VAR Kİ BUM-BUM ?
UKALÂ.!
BAKALIM TEHLİKELİ Mİ MAYK?
RAN KOLTUĞA OTURUP YANDAKİ DÜĞMELERE RASTGELE BASTI..
DAN BARRY 1/25
AYNI ANDA KOLTUK GÜRÜLTÜYLE HAVALANDI..
VAY CANINA! KOLTUK UÇUYOR.!
HEY, RAN.. GERİ DÖN DE BİZ DE BİNELİM..
YAPAMIYORUM.. KENDİ KENDİNE GİDİYOR..

ÇOK KORKUNÇ..ÖNCE DALE VE GORDON'U KAYBETTİK, ŞİMDİ DE RAN'I KAYBEDECEĞİZ..
BUM-BUM_ BİZİMLE MİSİN?
EVET MAYK! VE HÂLÂ YAŞIYORUM..AMA BAŞIMIZ FENA HALDE DERTTE..
RAN FREN YAP!.
ŞU TARAFTAKİ DÜĞMELERİ DENEYECEĞİM..
HEY..FREN DEĞİLMİŞ..
FİUU..ZOR KURTULDUK!.
ATLAYIN ÇOCUKLAR! GORDON'U ARAYALIM!.
BURADA MISIN BUM-BUM?.
ARKANDAYIM VİLLİ..SÜR BAKALIM ŞUNU RAN!
DAN BARRY
1/28

BU SIRADA BAŞKA BİR YERDE..
BAŞARDIN.. KAPI AÇI-LIYOR.!
GORDON GERİ ÇEKİL.!
DALE..ÇOCUK-LAR GEÇTİ.!
YIPPEEEE!
DAN BARRY
1/29
RAN.. GALİBA BULDUK ONLA-Rİ..
SIKI TUTUN.. FREN VE GERİ DÖNÜŞ..
GORDON.. DALE..
ÇOCUK-LAR.!
OHH..O KA-DAR KORK-TUM Kİ.!
HIH.. NE VAR-MIŞ KOR-KACAK.?
BUM-BUM NEREDE.?
TAM ARKAN-DAYIM GORDON..
1/3
GÖRÜN-MEZ OL-MUŞSUN. NASIL OLDU BU.?
BİR DUŞ BENİ NİCE TEMİZLEDİ GORDON..
SKORPİLE-RİN GÖRÜN-MEZLİK İLA-CI..

EVET RAN.. GEMİDE DE VARDI O DUŞTAN.. ÇARESİNİ BİLİYORUM..
AMA ÖNCE GEMİYİ BULMALIYIZ..
BU SIRADA YAKINLARDA BİR YERDE..
HARİTADAKİ GALAKSİYE GİRDİK.. UYDU PEK UZAK DEĞİL..
DÖRT YIL SONRA NİHAYET BULABİLDİK..
EVET.. TAMİR UYDUSU YAKINLARDA OLMALI..
ROTAMIZ TAMAM.. VARMAK ÜZEREYİZ..
AH.. İŞTE KARŞIMIZDA..
MUHAKKAK RADYOSU VARDIR.. NİHAYET BİR SKORPİ SESİ DUYACAĞIZ..
..VE SAVAŞIN DURUMUNU ÖĞRENECEĞİZ
İLERİ KARAKOLDAN HİÇ BİR HABER ALMADAN UZAYDA DÖRT YIL YAPAYALNIZ DOLAŞTIK.. VE SONUNDA..
..KENDİ UYDULARIMIZDAN BİRİNE VARDIK!

GEMİNİN BAKIMI YAPILIRKEN KUMANDANLIK İLE BAĞLANTI KURABİLİRİZ..
VE BÜYÜK SAVAŞTAN NEDEN UZAKLAŞTIRILDIĞIMIZI ÖĞRENEBİLİRİZ..
BELKİ SAVAŞ BİTMİŞTİR. O ZAMAN SKORPİLERİN BÜYÜK ZAFERİNİ KUTLARIZ..
GORDON.. GORDON.. GEMİYİ BULDUK!
ÇOK İYİ ÇOCUKLAR!
BU TEL BİZİ GEMİYE GÖTÜRÜR.. TEMİZLEYİCİ RUBOTA DA KISA DEVRE YAPTIRDIK. BU KEZ TELİ TOPLAYAMADI..
İŞTE GEMİ.. ONARIM BİTMİŞ..
HAYDİ ÇOCUKLAR DÜNYAYA DÖNÜYORUZ..
ÖNCE ÜSTÜMDEKİ GÖRÜNMEZLİK TOZUNU TEMİZLEYİN.
HAYDİ ACELE EDİN!
GORDON!

O GÜRÜLTÜ NEYDİ ?
BAKIN.. BAŞKA BİR UZAY GEMİSİ..
V..VE.. SKORPİ ASKERLERİ!
YABANCILAR.!
UYDU DÜŞMANLARIN ELİNE GEÇMİŞ..
DALE ÇIKART ÇOCUKLARI BURADAN. BEN SİZİ KORURUM..
GORDON.. LÜTFEN SEN DE GEL..
ONLARI DURDURMAK ZORUNDAYIM DALE.!.

HEPSİ ZIRHLI- SİLAHIM ETKİLE- MİYOR ON- LARI..
ÇABUK..BEN GİRER GİRMEZ KAPILARI KAPATIN .!
ACE- LE EDİN .!
ALTI TANE SKORPİ AS- KERİ..HEMEN GİZLENE- CEK BİR YER BULMA- LIYIZ..
GORDON.. ARTIK BU UYDUDAN KAÇAMA- YIZ..
ÇABUK OLUN DEDİM..!
2/8
SKORPİLER PEŞİMİZDE.. ARKANIZA BAKMA- YIN..
ROBOT KOLTUK.!

GORDON! GEL KOLTUĞA ATLA..!
BENİ DİNLEYİN.. SİZİ GİDİN DEDİM.. İŞİMİ GÜÇLEŞTİRİYORSUNUZ!
DAN BARRY 2/9
ÇOK İLKEL BİR SİLÂH!
ZIRHIMI DELEMEDİ..
GELİN! KORİDORDA SIKIŞIP KALDILAR..
TAM BİR ATIŞ TALİMİ OLACAK!.
ÇABUK ATLA KOLTUĞA GORDON!.
HAYDİ!
SENİ BURADAN ÇIKARACAĞIZ..
HAYDİ GORDON!.
SKORPİLER GELİYOR.. ACELE ET!.
DAHA FAZLA BEKLEME..

NEREDESİNİZ ÇOCUKLAR? YOKSA HEPİNİZ..
EVET.. HEPİMİZ..
..GÖRÜNMEZ OLDUK! SANA SONRA ANLATIRIZ!.
SEN SKORPİLERLE UĞRAŞIRKEN DUŞ ODASINA GİTTİK..
..VE BİRER DUŞ ALDIK!.
DEMEK HEPİNİZ..
EVET.. DALE BİLE..
YALNIZ SEN GÖRÜNÜYORSUN..!
SEN DE DUŞ AL..!
..VE GÖRÜNMEZ OL!.
ŞİMDİ GİDİP SKORPİLERİ BULALIM..
ONLARA YURANIN NE OLDUĞUNU ANLIYAMIYACAKLAR..
OLAMAZ.. BÜTÜN ÇIKIŞ YOLLARINI ARADIK..
NEREDE BUNLAR?.

?!
BURADA YIZ, GERİ ZEKALI!..
NI BIR TEKMEYDI RAN!
BIRISI GITTI.. GERIYE KALDI, BEŞ..!
BAK NE ALDIK GORDON!
BIR HATIRA!
BIR SKORPİ ASKERİNİ HAKLADIK!
BUNU BIR DAHA YAPMAYIN ÇOCUKLAR..
BİR DAHA TEHLİKEYE ATILMAK YOK.. YANLARINDAN GEÇİP GEMİYE GİRECEĞİZ..
BİRBİRİMİZİ GÖRMEDİĞİMİZE GÖRE ELELE TUTUŞALIM DA KAYBOLMAYALIM..
OFF DALE.. TIPKI BİR ÖĞRETMEN GİBİSİN..
EYVAH GORDON.. HANGARIN KAPISINI TUTMUŞLAR..
KAPI KAPALI-HEM DE NÖBETÇİ VAR..
SESSİZCE GEÇEMEYİZ...
..GÖRÜNMEZ ADAM BİLE OLSAK..

GORDON BIZE BIR AKIL VERSENE!
BUM-BUM HAKLI.. BIR ŞEYLER YAP..
PEKİ RAN.. ŞİMDİ HALLEDERİM..
?!
DAN BARRY 2/16
NE OLUYOR..?
© King Features Syndicate, Inc., 1963. World rights reserved.
ÇOK GÜZEL. GORDON.. TAM İSABET..
OH.. İŞTE BİR TANE DAHA GELİYOR..
VİLLİ.. BAŞLIĞI YERE AT..!
AFFEDERSİN GORDON! UNUTTUM!

NE OLDU ?
HAYDI RAN..!
GAYRET MAYK.. BIR TANE DE SEN YAPIŞTIR..
DAN BARRY 2/19
BEŞ SKORPİ ETTİ.. HEPSİ BU KADAR GALİBA..
DOĞRUSU BİLMİYORUM DALE..!
FARKETMEZ GEMİYE BİR GİRSEK..!
UH.. OH..!
SİLAHLARI GÖRDÜ ARTIK KAÇAMAYIZ..!
VURDUM ONU GORDON! DÜŞÜYOR..!

ZIRHLI SKORPI SİLÂHA DAYANAMADI..
GAZ BOMBASI ATTI GALİBA.. ETRAFI DUMAN KAPLADI..
DAHA ÇOK KAKU BOMBASINA BENZİYOR..
HEY ÇOCUKLAR SİZİ GÖREBİLİYORUM..
GAZ GÖRÜNMEZLİĞİMİZİ YOK ETTİ..
TEKRAR NORMALE DÖNDÜK..
DAN BARRY 2/21
SKORPİ BOMBAYI BUNUN İÇİN ATMIŞ OLMALI..
NEYSE İYİ OLDU!
YATIN!
NÖBETÇİ AYAĞA KALKMIŞ!
ONUN ÖLDÜĞÜNÜ SANIYORDUK..
YAŞA GORDON! TAM İSABET..
SKORPİLER DERSLERİNİ ALDILAR..

FAKAT BİR SKORPİYİ SAF DIŞI BIRAK-MAK KOLAY DEĞİLDİ..
YABANCI, SENİ ELLERİMLE HAKLA-YACAĞIM..
HEY.. GORDON'U BOĞUYOR!..
SENİ KALLEŞ!..
CANINA OKUYALIM!..
RAN! VER O SİLÂHI BANA!.. GORDON'U ÖL-DÜRECEK!..

OH-H-H!
?!
GORDON.. SEVGİLİM İYİ MİSİN ?
İYİYİM DALE.. ÇABUK GEMİYE BİNELİM..
NE OLDU ONA ?
KÖR OLDU MAYK.. GÖZLÜKLERİ OLMAZSA, IŞIK SKORPİLERİ KÖR EDER!..
VAY CANINA!
SEVİMLİ YARATIKLAR UYANMADAN BU UYDUDAN TÜYELİM..
KÜÇÜK ROBOT ASANSÖRÜ ÇALIŞTIRDI..
TAM ZAMANINDA.. SKORPİLERDEN BİRİ UYANMIŞ!..

BU MACERANIN SONU

FİLM ve TELEVİZYON
YILDIZI
RİN
TİN
TİN
ve KÜÇÜK RUSTİ
Bu, TAY YAYINLARI'nın
Sizlere
Bir Armağanıdır.
Her hafta Zagor mecmuasında ilâve olarak
izleyebilirsiniz..

YENİ MACERA
GORDON
ÖLÜM TAŞI
UZAY KONTROL MERKEZİNE BAĞLI KARAKOL UYDUSUNDA..
BENİ ÇAĞIRMIŞSINIZ EFENDİM!.
EVET YÜZBAŞI.. BÖLÜM 178-J'DE YANİ SİZİN KONTROL ALANINIZDA GARİP ŞEYLER OLUYOR..
BAKIN ŞU PARLAK IŞIKLARA! KAYNAKLARI BİLİNMİYOR..
ARAŞTIRIRIZ EFENDİM..
Dan Barry
3/4
OLAĞAN GÖREV Mİ BUD..?
GALİBA KAYNAĞI ARAŞTIRILACAK GARİP IŞIKLAR..

OTOMATİK PİLOTA.. BAĞLADIM..İŞTE BÖ-LÜM 178-J'YE GELDİK..
UZAY KONTROL PİLOTU AZ SONRA GÖRE-VE ÇIKTI..
RADARDA BİR ŞEY YOK..O GARİP IŞIKLARA DA DAHA RAST-LAYAMADIM..
HEY.. BİR HABERLEŞME UYDUSU-KA-RIMLA GÖRÜ-ŞEBİLİRİM..
YÜZBAŞI BUD.. KARINIZ KARŞI-NIZDA..
ADAM.. NE ZAMAN DÖNECEK-SİN?
YARIN ŞEKERİM-SENİNLE HABER-LEŞME UYDUSU ARACILIĞIY-LA GÖRÜŞÜYORUZ..
ÇABUK DÖN BABA!
TABİİ JANİN.. BAĞLANTIYI KE-SİYORUM. RADAR-DA BİR ŞEY BE-LİRDİ..

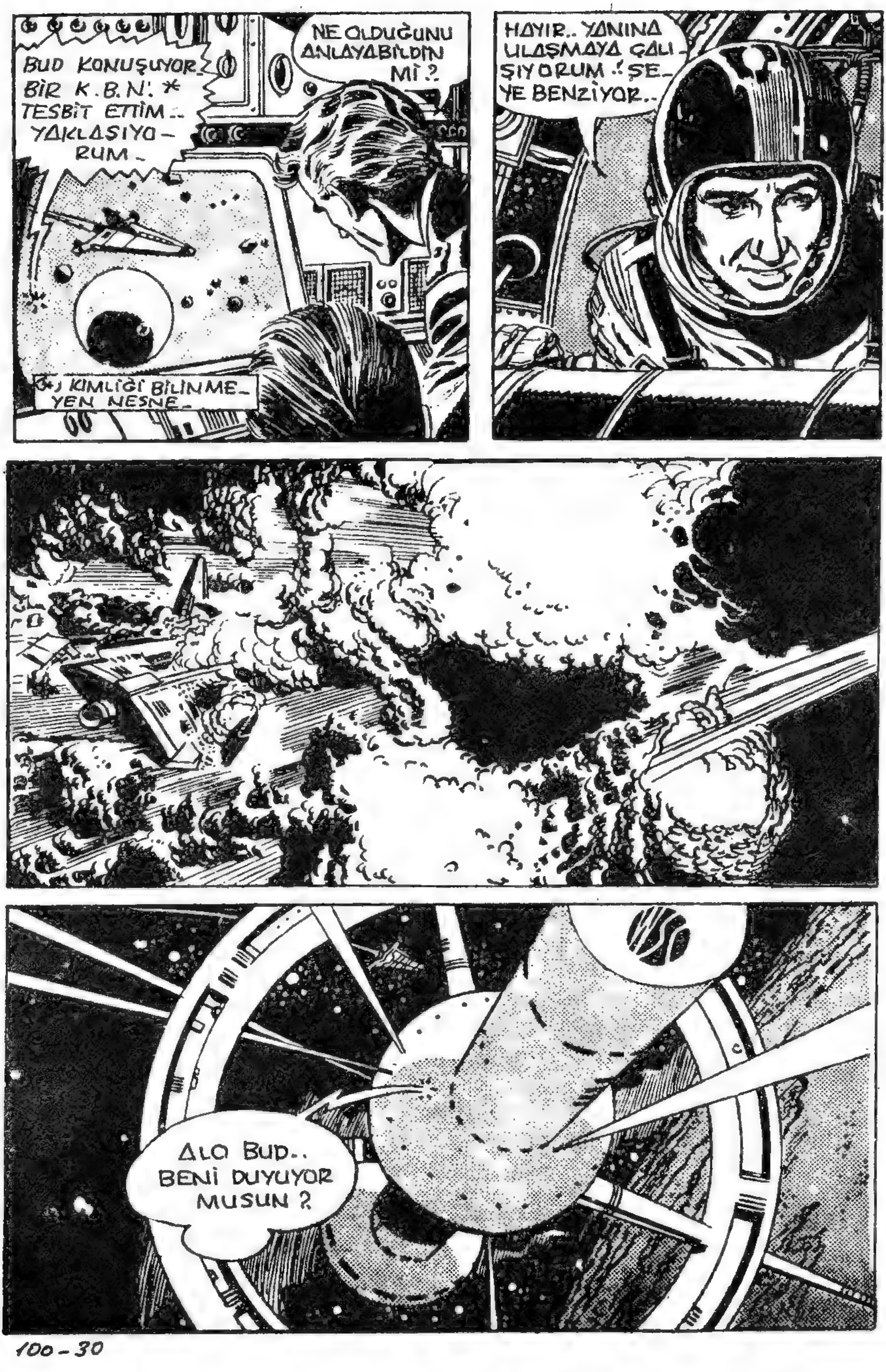
BUD KONUŞUYOR. BİR K.B.N.* TESBİT ETTİM.. YAKLAŞIYORUM.
(*) KIMLIĞI BILINMEYEN NESNE.
NE OLDUĞUNU ANLAYABİLDİN Mİ ?
HAYIR.. YANINA ULAŞMAYA ÇALIŞIYORUM ! ŞEYE BENZİYOR..
ALO BUD.. BENİ DUYUYOR MUSUN ?

BİR PATLA-MA OLDU VE BAĞLAN-TI KESİL-Dİ..
HEMEN GENEL ALARM VERİN..
DİKKAT... GENEL ALARM..!
NE OLU-YOR ÇA-VUŞ..?
BİR DEVRİYE GE-MİSİ UZAYDA PATLA-MIŞ..HEMEN GÖRE-VİNİN BAŞINA DÖN STİG.
KIZIL NOKTA KONUŞU-YOR..BAY NORDİN'İ VERİN BANA..!
YENİ HABER İSTE-RİM STİG.. YALNIZ ÇABUK OL!
UYDU GENEL ALARMA GEÇTİ.. UZAY DIŞINDA BİR NESNE DEVRİYE GEMİLERİMİZDEN BİRİNİ PATLATMIŞ.

YABANCILAR GEMİLERİMİZİ HAVAYA UÇURUYOR VE KARAKOL UYDUSU GİZLİ TUTUYOR HA?. GÖSTERİRİM BEN ONLARA!..
MERHABA EVREN! MUHABİRİNİZ NORDİN KONUŞUYOR. SİZE BÜYÜK HABERLERİM VAR..
NORDIN
DEVRİYE GEMİLERİMİZDEN BİRİSİ UZAY DIŞINDAN GELEN YABANCILARCA HAVAYA UÇURULDU.. KARAKOL UYDUDA GENEL ALARM İLÂN EDİLDİ..
..FAKAT NEDEN HİÇ KİMSE BİZE BİR ŞEY BİLDİRMEDİ?..
ŞEF..! BUNU DUYDUNUZ MU?
DAN BARRY 3/13
SON BİR SORU: KARAKOL UYDU BİZDEN NEYİ GİZLİYOR? GEMİMİZİ YOK EDEN YABANCI NESNE NEDİR?
NORDIN
BİZİM AÇIKLAMAMIZA ZAMAN KALMADAN BİRİSİ HABER UÇURMUŞ..
DÜNYA KONSEYİ SEKRETERİ TELEFONDA EFENDİM..

HAYIR EFENDİM.. HENÜZ PATLAMA NEDENİNİ ÖĞ-RENEMEDİK..
RESMİ BİR AÇIKLAMA YAPACAĞIM.. SİZ ARAŞTIRMAYA DEVAM EDİN..
DAN BARRY
3/14
NORDİN'İN ALARMI BÜ-TÜN DÜNYADA DUYULMUŞTU..
DIŞ UZAYDAN GE-LEN SALDIRI NEDİR ?
ÇABUK DEVRİYE GÖNDERİN.. BURA-DA KARGAŞALIK BAŞLADI..
41
OLABİLİR Mİ, TEORİM DOĞRULANI-YOR MU ?
..HABER BREZİLYA ORMAN LARINA KADAR ULAŞMIŞTI..
3/15
DÜNYA-NIN BİR BAŞKA YERİN-DE...
BU SORUN CİDDİYE BENZİ-YOR DALE.. KARAKOL UYDUYA DÖNSEM İYİ OLA-CAK..
ZARKOF'U ARIYORLAR GOR-DON, SEN KONU-ŞUR MUSUN ?

DEVAMI GELECEK SAYIDA

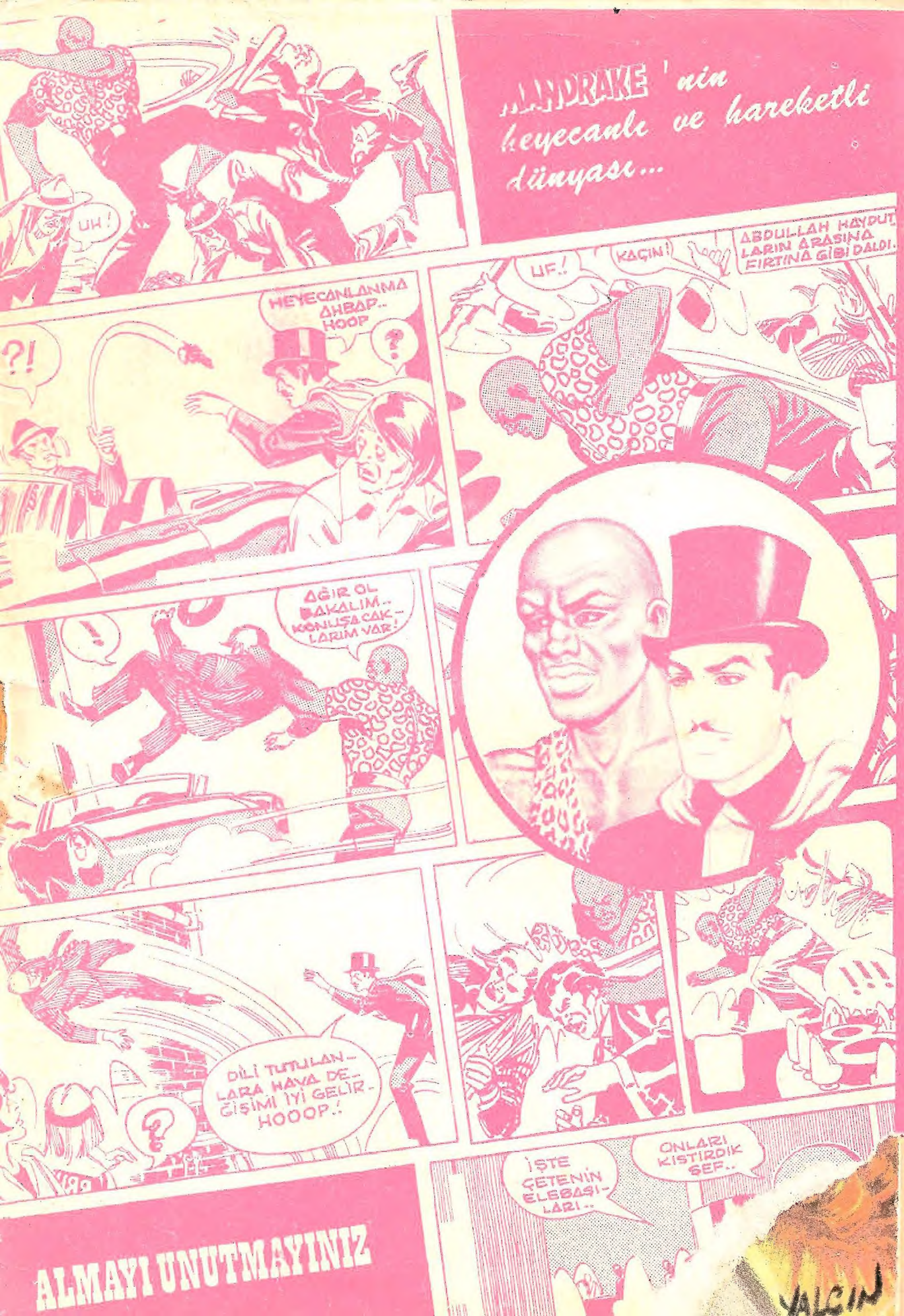
MANDRAKE 'nin heyecanlı ve hareketli dünyası...
UH!
UF!
KAÇIN!
ABDULLAH HAYDUTLARIN ARASINA FIRTINA GİBİ DALDI.
?!
HEYECANLANMA AHBAP.. HOOP
?
!
AĞIR OL BAKALIM.. KONUŞACAKLARIM VAR!
DİLİ TUTULANLARA HAVA DEĞİŞİMİ İYİ GELİR.. HOOOP.!
?
!!!
İŞTE ÇETENİN ELEBAŞILARI..
ONLARI KISTIRDIK ŞEF..
ALMAYI UNUTMAYINIZ
YALÇIN

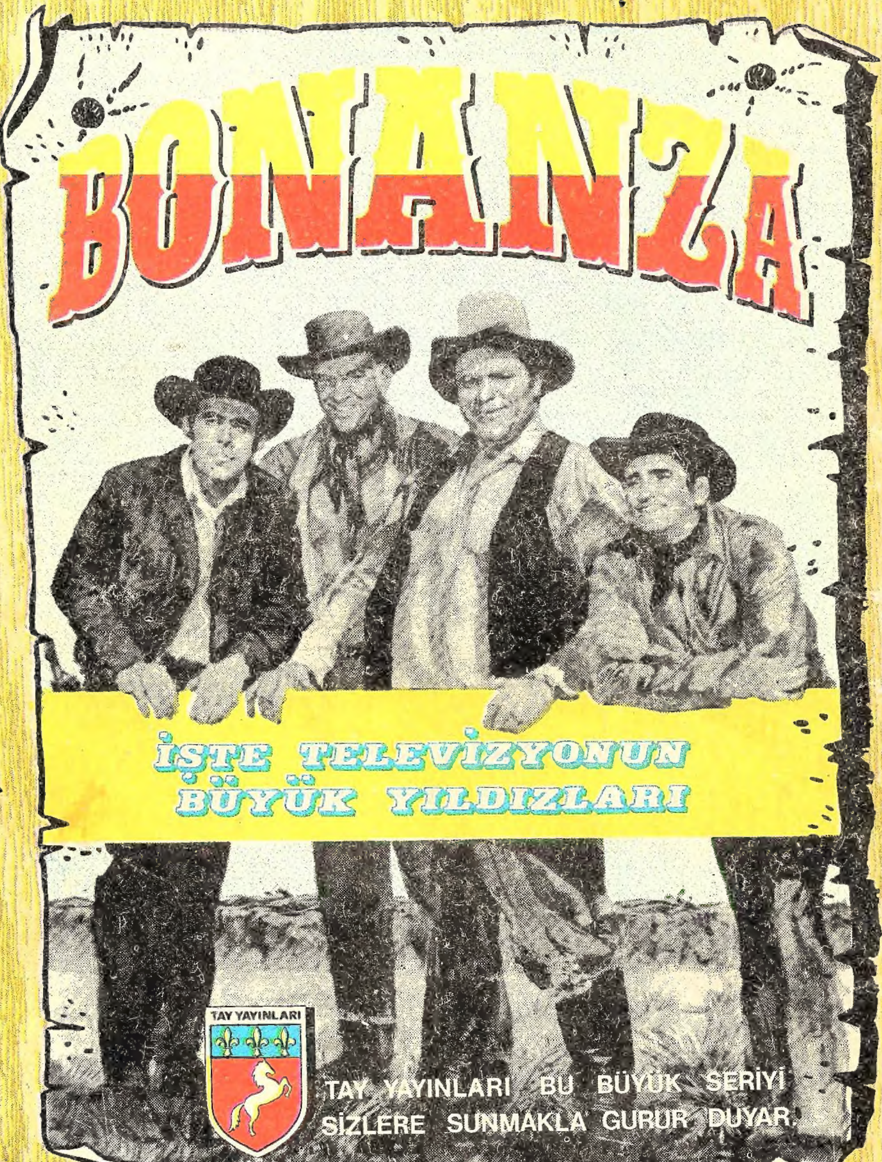
BONANZA
İŞTE TELEVİZYONUN
BÜYÜK YILDIZLARI
TAY YAYINLARI
TAY YAYINLARI BU BÜYÜK SERİYİ
SİZLERE SUNMAKLA GURUR DUYAR.